

# FORO EMPRESARIAL PIJERTO PLATA

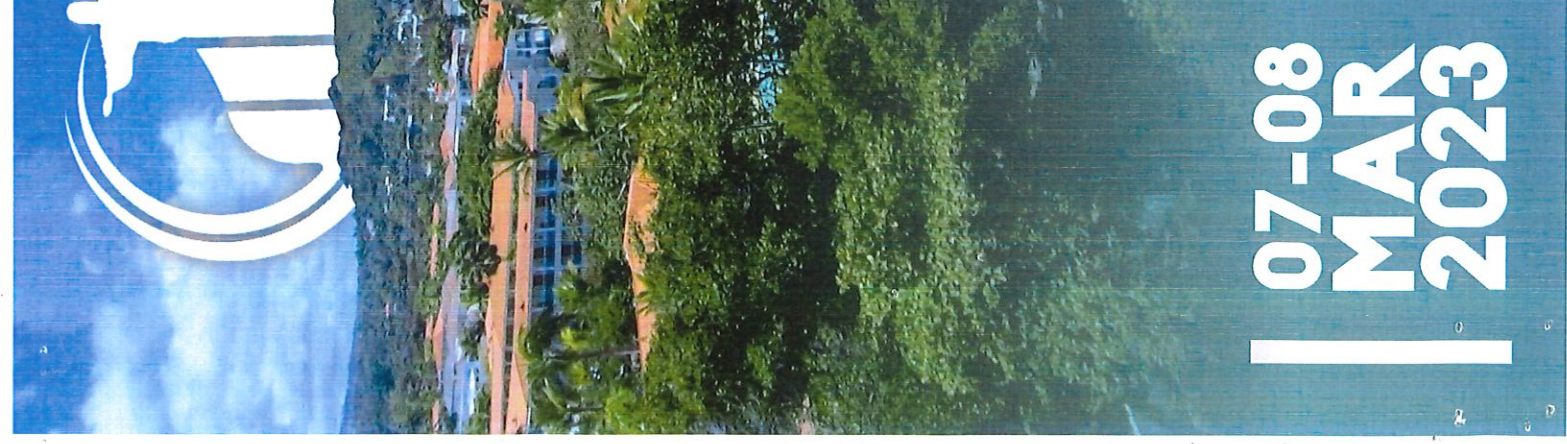

[foropuertoplata.com](http://foropuertoplata.com)



07-08  
MAR  
2023

# ¿ELEGIR PUERTO PLATA?



Puerto Plata está viviendo un momento de recuperación económica, con una recuperación

económica y turística. Su posición geográfica estratégica para el comercio marítimo, además de su cercanía con los Estados Unidos.

Adicionalmente por el sector turístico, su mayor atractivo es el mar. Sin embargo dicho sector presenta desafíos para la inversión en la diversificación económica, incluyendo gran potencial en industrias como son industrias y agricultura.

Puerto Plata es la provincia que estadísticamente muestra las necesidades básicas cubiertas al 100%, de todo el país y sus comunidades excelentes, servicios de salud y seguridad ciudadana.

Es un lugar mágico que brinda tranquilidad, belleza y el esplendor del verano durante todo el año.



# ¿POR QUÉ PUERTO RICO?

La provincia de Puerto Rico es un lugar muy especial por su historia y su economía interesante.

Es un lugar de una gran belleza en conectividad aérea con El gran Mercado.

Es conocida por su tradición y su dinamismo económico. Muchos retos interesantes del negocio en sectores como el turismo, la agricultura y otras áreas de la economía.

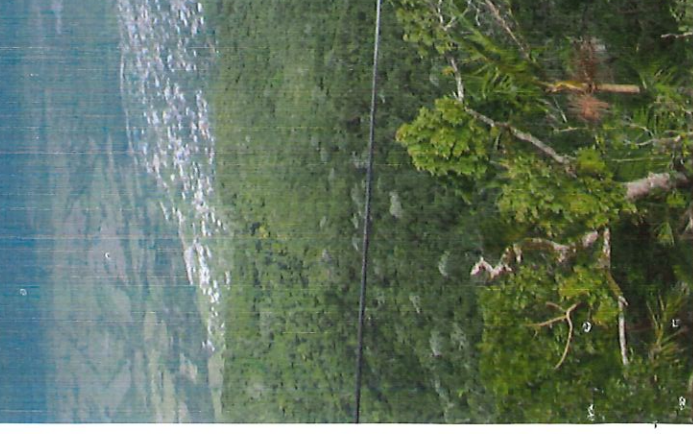

# ¿PARTICIPAR?



... nuevos contactos de la  
... oportunidades de inversión.

... da sobre con las ventajas  
... ca Dominicana como destino  
... e negocio.

... e los representantes  
... mando sobre los incentivos  
... n presenten en Puerto Plata  
... eeva.

Participar en una recreación de sala de negocios  
e interactuar con sus actores desde allí.

Fortalecer las relaciones de negocios.

Conocer las bondades de la provincia de Puerto Plata como  
lugar de inversión.

Identificar los proyectos están como objetivo principal en la mira  
de los inversionistas.



# ¿POR QUÉ PARTICIPAR?

Ideal para conocer nuevas oportunidades en el sector de industria y nuevas operaciones.

Información actualizada que presenta República Dominicana como un lugar de inversión y lugar de negocios.

Escuchar directamente de los representantes gubernamentales información y beneficios que estarán disponibles para una inversión nueva.



# ¿QUÉ DEBEMOS SABER?

actos de negocios  
aspectos.

es de transacción del negocio.

Compradores, funcionarios públicos, y  
accionarios interesadas en explorar  
de negocios

nes y proyecto de su negocio





# ¿POR QUÉ EXH

Potencializar los contratos  
e identificar nuevos proyectos

Aumentar los volúmenes

Interactuar con los clientes,  
organizaciones internacionales  
nuevas oportunidades

Dar a conocer los planes  
nuevos clientes

# AGENDA PRELIMINAR FORO EMPRESARIAL 2023



- 1:00 p.m. – 6:00 p.m. Registro de participantes a las 3:00 pm. Centro de Convenciones Blue JackTar.
- 6:00 p.m. – 9:00 p.m. Cena empresarial. Actividad dirigida a inversionistas internacionales y líderes gubernamentales, con el tema principal de “Como iniciar negocios en República Dominicana” . Restaurant Jack Kite & Grill, Hotel Blue JackTar.
- 8:00 a.m. Registro de participantes. Centro de Convenciones Blue JackTar.
- 8:15 a.m. – 9:00 a.m. Citas agendadas. Salón Maimón, Centro de Convenciones Blue JackTar.
- 9:00 a.m. – 4:30 p.m. Foro Empresarial: Puerto Plata desde una perspectiva de negocio. Grand Salon Playa Dorada, Centro de Convenciones Blue JackTar.
- 4:30 pm – 6:00 p.m. Ronda de Ron & Cigarros. Restaurant Jack Kite & Grill, Hotel Blue JackTar.

Dirigida a inversionistas locales e internacionales para conocer a Puerto Plata desde una perspectiva dando un recorrido por los siguientes temas:

- Estrategias de inversión en Puerto Plata.
- El rol de Puerto Plata como dinamizador de la economía:
- Rol de negocios APP y otros.
- El Ministerio de Turismo en la provincia.
- Oportunidades de inversión provinciales.
- Estrategias para magnos proyectos.
- El rol de Puerto Plata como oportunidad de inversión.
- Oportunidades de inversión en las provincias.
- Networking.

MARTES 07  
MARZO

---

MIÉRCOLES 08  
MARZO

---

La actividad está dirigida  
100% comercial, hacia

- Nuevas Oportunidades
- Acción del Gobierno
- Ley de confortur, modelo
- Planes y proyectos de
- Perfiles productivos pr
- Accesibilidad financie
- Corporación de Zona
- Panel: negocios dispo
- Citas personalizadas/

# ¿S DEBEN ICIPAR?

S

DE PROYECTOS HABITACIONALES

CARRETERAS

PLAZA COMERCIALES

ANTES, BARES Y DISCOTECAS

INQUICIAS

ICIOS EN GENERAL

BRICANTES DE UTENSILIOS PARA HOTELES, TOUR OPERADORES,

ARTISTAS, ENTRE OTROS



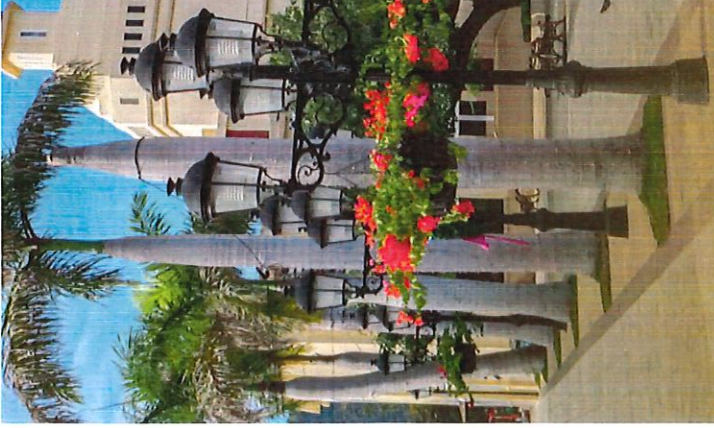

# ¿QUIENE PART

CADENAS HOTELERA  
LÍNEAS AÉREAS  
DESARROLLADORES  
CONSTRUCTORES DE  
INVERSIONISTAS EN  
DUEÑOS DE RESTAUR  
PROMOTORES DE FRA  
EMPRESAS DE SERVIC  
IMPORTADORES Y FA  
EMPRESAS TRANSPORI

---

# FORO EMPRESARIAL PUERTO PLATA

ara  
ODUCCIÓN  
Plata



PRESIDENCIA DE LA  
REPÚBLICA DOMINICANA  
MINISTERIO ADMINISTRATIVO



BANRESERVAS  
El banco de los dominicanos



PRO  
DOMINICANA  
CENTRO DE EXPORTACIÓN E INVERSIÓN  
DE LA REPÚBLICA DOMINICANA.



ARTES 07 Y MIÉRCOLES 08  
DE MARZO DEL 2023



[foropuertoplata.com](http://foropuertoplata.com)

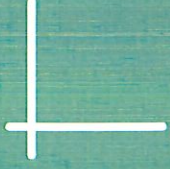

Cámara  
COMERCIO Y PUERTO  
Puerto Rico



Ministerio de Turismo  
REPUBLICA DOMINICANA

MA

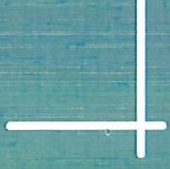

|                      |                        |
|----------------------|------------------------|
| Superficie           | 503,0 Km²              |
| Densidad poblacional | 316 hab/Km²            |
| Ley de creación      | Ley 40c del 09-06-1845 |



## Demografía

Población del municipio por sexo, según distritos municipales, año 2010

|                | Total   |        | Puerto Plata |        | Yásica Arriba (D.M.) |       |
|----------------|---------|--------|--------------|--------|----------------------|-------|
|                | 158,756 | 79,123 | 63,564       | 64,676 | 4,762                | 4,029 |
| Mujeres (D.M.) | 11,307  | 10,418 | 8,791        |        |                      |       |
| Hombres (D.M.) | 21,725  |        |              |        |                      |       |

Fuente: IX Censo Nacional de Población y Vivienda 2010, ONE.

Pirámide estimada y proyectada de la población, municipio Puerto Plata, 2020

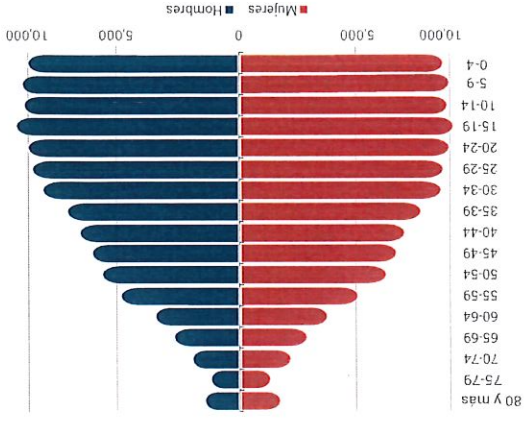

Fuente: Estimaciones y Proyecciones Nacionales de Población 1950-2100, 2014, ONE.

## Clima



Fuente: Datos de temperatura y precipitaciones, Oficina Nacional de Meteorología, 2020.

## Indicadores censales año 2010



mayores de 65 años por cada 100 menores de 15 años



Crecimiento intercensal 2002-2010: 7.3

## Género



Fuente: Base de datos SIUBEN ESH-2012, certificada septiembre 2018. Registros administrativos de la Oficina de Estadísticas y Cartografía de la Policía Nacional, 2019.

Fuente: IX Censo Nacional de Población y Vivienda 2010, ONE.

|                       |                                       |
|-----------------------|---------------------------------------|
| Región                | Cibao Norte                           |
| Provincia             | Puerto Plata                          |
| Distritos municipales | Maimón (D.M.)<br>Yásica Arriba (D.M.) |



Municipio: Puerto Plata

# Tu municipio en cifras



 Instituto Nacional de Estadística  
 ISSN 2518-2153  
 Diciembre 2021

## Calidad y condiciones de vida

Fuentes: Estadísticas Vitales 2020, ONE  
Base de datos SUBEN ESH-2012, certificada septiembre 2018.

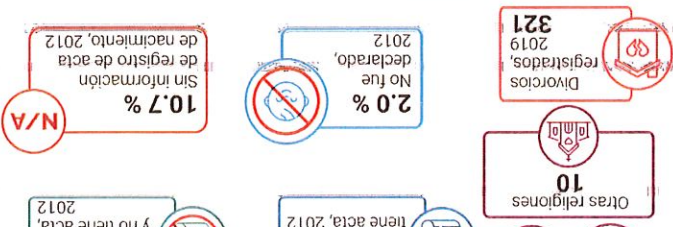

## Indicadores de condiciones de vida, año 2010



## Déficit habitacional (viviendas)



Fuente: IX Censo Nacional de Población y Vivienda 2010, ONE

## Tecnología y medios de comunicación

### Indicadores tecnológicos

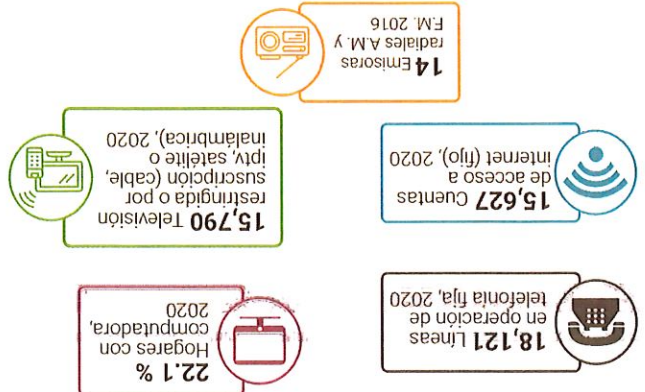

Notas: Los casos de las líneas en operación de telefonía fija, de las cuentas de acceso a Internet y de la televisión restringida o por suscripción, corresponden a enero-junio del año 2020. Incluye solo líneas de telefonía fija tradicional. No incluye líneas de telefonía IP (VoIP) desagregados por municipios.

Fuentes: IX Censo Nacional de Población y Vivienda 2010, ONE  
Listado de Emisoras A.M. y F.M. (2016) e Indicadores Estadísticos Semestrales 2018 del Instituto Dominicano de las Telecomunicaciones (INDOTEL).

## Evolución estudiantil: Número de estudiantes matriculados por año (2014-2018)

Fuentes: IX Censo Nacional de Población y Vivienda 2010, ONE  
Listado de Planta Física año lectivo 2018-2019, Ministerio de Educación (MINERD).



## Población de 5 años y más por sexo, según el nivel de instrucción alcanzado o terminado, año 2010

Fuente: Anuario de Estadísticas Educativas, Ministerio de Educación.

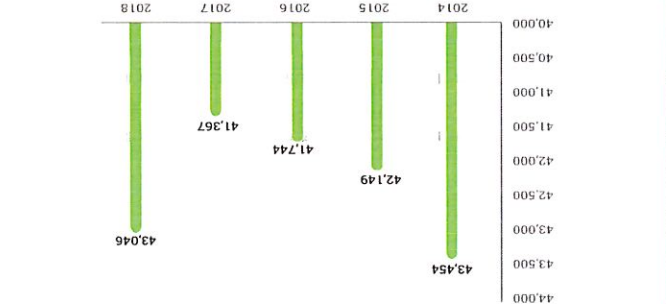

## Estudiantes matriculados por sector, según el nivel, año 2018-2019

Fuente: IX Censo Nacional de Población y Vivienda 2010, ONE.

| Nivel de instrucción alcanzado | Total   | Hombres | Mujeres |
|--------------------------------|---------|---------|---------|
| Total                          | 145,018 | 72,640  | 72,378  |
| Nunca asistió a la escuela     | 11,077  | 6,015   | 5,062   |
| Preprimaria                    | 8,941   | 4,675   | 4,266   |
| Primaria o básica              | 63,260  | 33,068  | 30,192  |
| Secundaria o media             | 44,847  | 21,995  | 22,852  |
| Universitaria o Superior       | 16,893  | 6,887   | 10,006  |

| Nivel            | Total  | Público | Privado | Semioficial |
|------------------|--------|---------|---------|-------------|
| Total            | 43,046 | 30,929  | 9,858   | 2,259       |
| Inicial          | 5,734  | 1,896   | 3,426   | 412         |
| Primario         | 17,404 | 12,544  | 3,572   | 1,288       |
| Secundario       | 16,022 | 13,081  | 2,382   | 559         |
| Educ. de Adultos | 3,886  | 3,408   | 478     | -           |

Nota: (-): No hay estudiantes matriculados.  
(MINERD).  
Fuente: Anuario de Estadísticas Educativas, Año Lectivo 2018-2019, Ministerio de Educación

## Estadísticas vitales

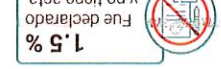

## Educación

Indicadores educativos

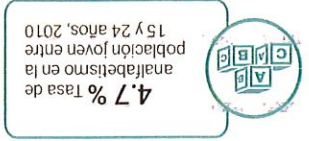

Fuentes: Relación de Establecimientos de Alojamiento Hoteleros, Ministerio de Turismo, 2019  
 Relación de Asentamientos Campesinos, Instituto Agrario Dominicano.  
 Concesiones de Empresas y Establecimientos (DEC) 2019, ONE.  
 Concesiones de explotación metálicas y no metálicas, Ministerio de Energía y Minas, diciembre 2019.

Cantidad de concesiones de explotación minera, diciembre 2019  
 Índice de formalización de empresas, 2019

### Estructura del mercado laboral por sexo, año 2010

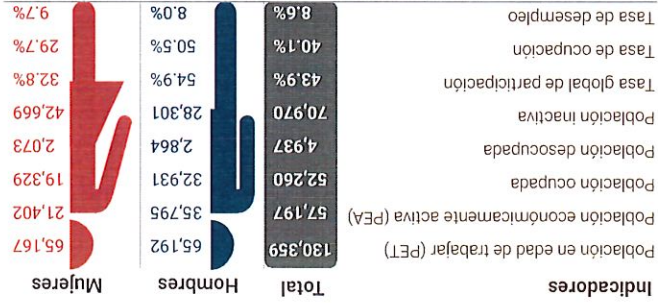

Fuente: IX Censo Nacional de Población y Vivienda 2010, ONE.

### Rango de empleo

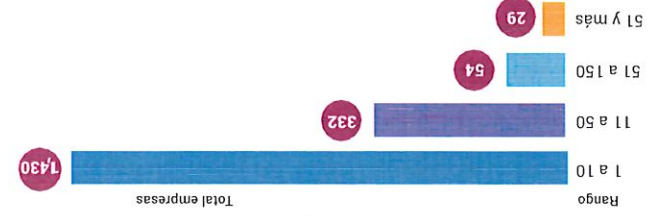

Fuente: Directorio de Empresas y Establecimientos (DEC) 2019, ONE.

### Empleadores formales

Principal actividad económica del municipio, 2019

| Actividad  | Total empresas | Total empleados |
|--|----------------|-----------------|
| Comercio al por mayor y al por menor, reparación de vehículos automotores y motocicletas | 586            | 5,614           |
| Industrias manufactureras  | 120            | 3,002           |
| Actividades de alojamiento y de servicio de comidas                                      | 159            | 3,929           |
| Actividades profesionales, científicas y técnicas  | 142            | 838             |
| Demás actividades  | 838            | 16,692          |

Fuente: Directorio de Empresas y Establecimientos (DEC) 2019, ONE.

### Cantidad de establecimientos, según su condición, 2019



Fuente: Registro Nacional de Establecimiento 2019, ONE.

### I Censo Nacional Pesquero 2019

Este municipio no se encuentra ubicado dentro de las diecisiete provincias costeras del país, donde se ubican los puertos y playas que concentran la actividad pesquera marítima, levantados por el I Censo Nacional Pesquero 2019.

Fuente: I Censo Nacional Pesquero 2019, ONE.

### Comercio exterior



Fuente: Perfil de Empresas Exportadoras e Importadoras de la República Dominicana 2015-2017, ONE.  
 Directorio de Empresas y Establecimientos 2016 y 2017, ONE.

### Seguridad ciudadana

Cantidad de actos violentos



\*Solo incluye robos de vehículos en los cuales hubo acto violento y no violento.  
 Fuente: Registros administrativos de la Oficina de Estadísticas y Cartografía de la Policía Nacional, 2017 y 2019.

### Muertes accidentales y violentas

Muertes accidentales y violentas por tipo de muerte, según sexo, año 2019

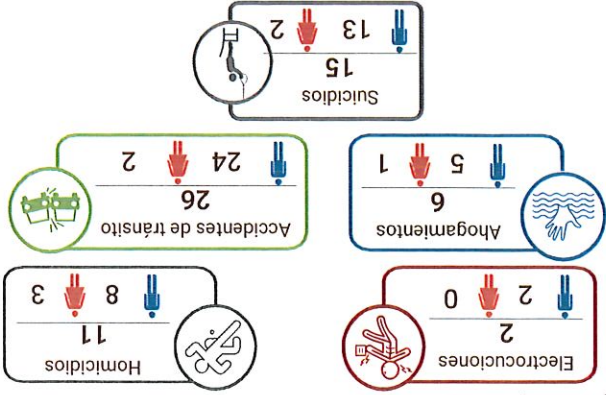

Fuente: Anuario de Estadísticas de Muertes Accidentales y Violentas, 2020 en base a registros administrativos de la Oficina de Estadísticas y Cartografía de la Policía Nacional, 2020.

## Economía y empleo

### Indicadores económicos



Datos pesqueros 2019

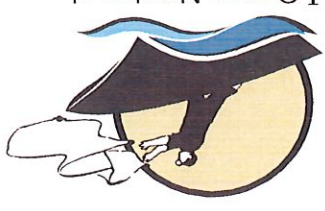

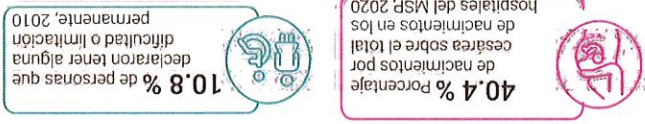

Fuentes: Dirección General de Estadísticas de Salud (DIES), Ministerio de Salud Pública (MSP). Reportes de los Servicios Regionales de Salud, con base a formularios de producción de servicios 67-A. Servicio Nacional de Salud.

IX Censo Nacional de Población y Vivienda 2010, ONE.

Notas: Los centros de salud privados no corresponden a la red de establecimientos del Servicio Nacional de Salud ni sus expresiones territoriales.

Para centros sanitarios de Salud públicos fueron sumados los centros de salud de los 2 niveles de atención: Primer nivel y nivel complementario.

Los hospitales pueden ser tanto centros de salud generales como centros de salud especializados; por tanto, el total de hospitales ya contiene el número de centros especializados y Centros sanitarios privados incluye los centros administrados por ONGs, instituciones privadas y SEMA, no incluye clínicas privadas.

\*Servicio Nacional de Salud.

### Población de 16 años y más, según enfermedad declarada

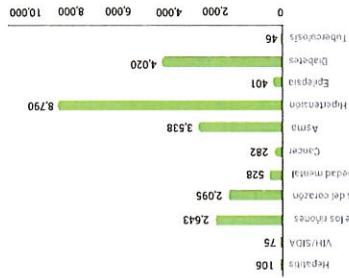

Fuente: Base de datos SIUBEN ESH-2012, certificada septiembre 2018.

### Programas sociales

Número de beneficiarios del Programa Solidaridad, según componentes, República Dominicana, 2012-2020\*

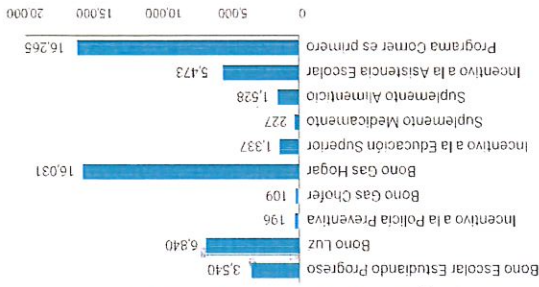

\* Datos hasta agosto 2021. Un mismo beneficiario puede recibir más de un tipo de subsidio. Fuente: Programa Solidaridad en Base de datos de la ADESS 2012-2020.

### Medio ambiente

En el municipio de Puerto Plata, el Ministerio de Medio Ambiente y Recursos Naturales identifica tres áreas protegidas: Monumento Natural Loma Isabel de Torres, Monumento Natural Salto de la Dama y Vía Panorámica Carretera Santiago - La Cumbre - Puerto Plata.

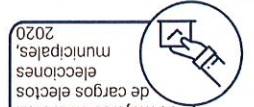

Fuente: Resultados Electorales. Junta Central Electoral (JCE), 2020.

### Indicadores ambientales



Fuente: IX Censo Nacional de Población y Vivienda 2010, ONE

### Disposición final de la basura



Fuente: Base de datos SIUBEN ESH-2012, certificada septiembre 2018.

### Contaminación

### Porcentaje de hogares cercanos a focos de peligro

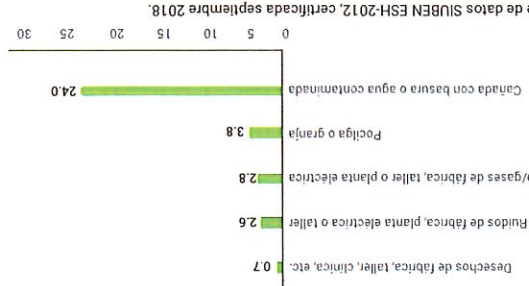

Fuente: Base de datos SIUBEN ESH-2012, certificada septiembre 2018.

## Participación política y social

Indicadores electorales



**57.2 %**  
Porcentaje de participación  
electoral en elecciones presidenciales,  
2020

**48.3 %**

Porcentaje de participación  
electoral en elecciones municipales,  
2020

**24.4 %** Porcentaje  
de mujeres en el total

## Salud

Indicadores de salud



**19** Centros de  
Atención Primaria,  
en la red de  
establecimientos del  
SNS+, 2020



**16** Centros  
sanitarios  
públicos,  
2020



**1** Hospital y centro en la  
red de establecimientos  
especializados del SNS+, 2020



**3** Centros  
sanitarios  
públicos,  
2020